

来場型オープンキャンパス 2023 について

奈良女子大学 来場型オープンキャンパスは**定員あり・事前予約制**です。

2023年8月5日(土), 8月6日(日)の2日間, 9:30~16:00(9:00 開門)で実施します。

事前予約は7月21日(金)17:00 ~ 8月4日(金)23:59の期間, **先着順**で受付します。

▶申込はこちらから <http://www.nara-wu.ac.jp/nyusi/open.html>

※台風接近等の気象状況によって開催中止となった場合, 順延は致しません。

※参加者の皆様へのお願いについては, 4. 注意事項 をご確認ください。

1. 予約の流れ

参加日(いずれか1日)×志望学部のプログラム(午前の部・午後の部)の組み合わせで事前予約

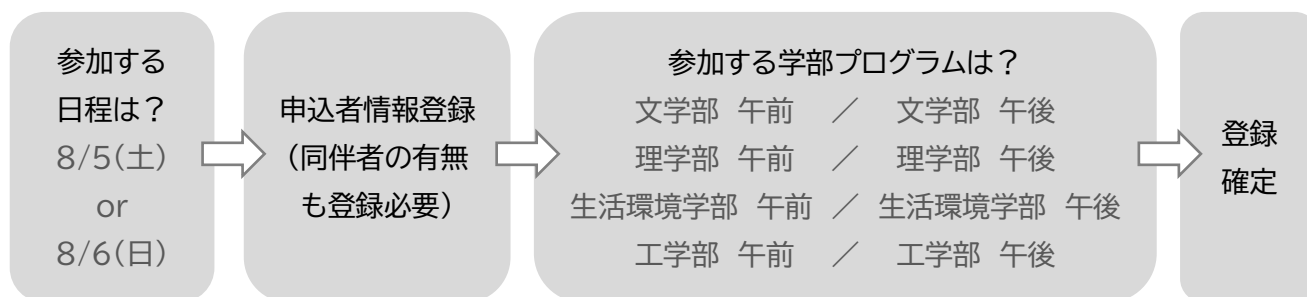

1つのアカウント(=メールアドレス)で1回の予約が可能です。予約確定後はマイページで予約内容の確認・変更が可能です。

2. プログラムについて

時間指定(要予約)の **①学部プログラム** と, 随時参加可能な **②共通プログラム** があります。

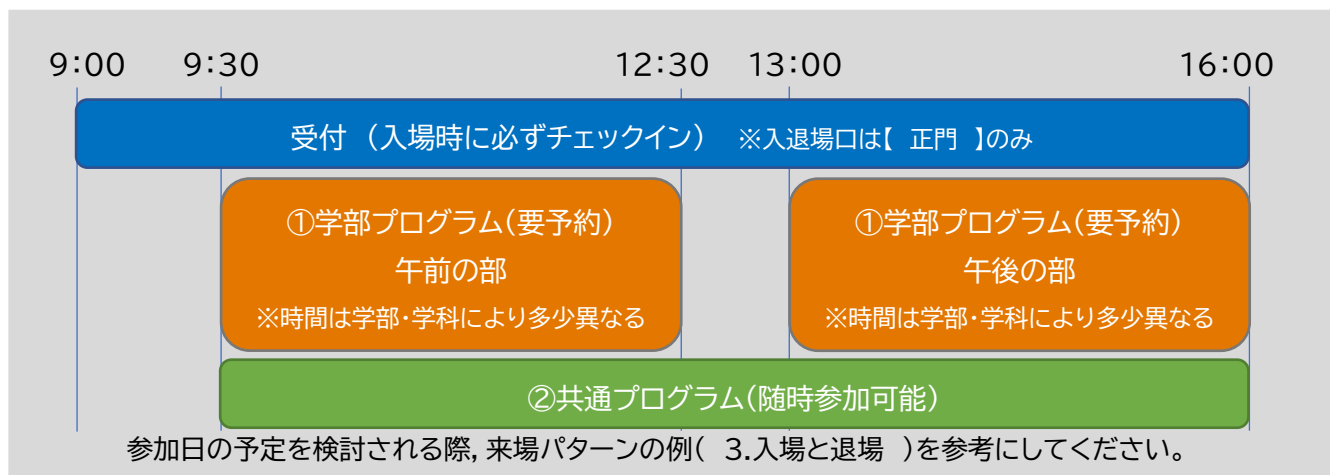

①学部プログラムには**定員があります**。(②共通プログラムのみ参加申込はできません。)

各学部プログラムの1日あたりの定員(同伴者※を含む)

文学部	午前, 午後それぞれ 200 名
理学部	午前, 午後それぞれ 175 名
生活環境学部	午前, 午後それぞれ 500 名
工学部	午前, 午後それぞれ 160 名

予約前に各学部プログラムの
残席数を確認できます。

※同伴者は参加者1名につき1名のみ申込可能です。同伴者が2名以上の場合は, 同伴者名義で別途予約願います。(予約・参加可能な方を受験生に限定しておりませんので, 保護者等が申込することも可能です。)

①学部プログラムは予約が必要です。

●「文学部」「理学部」「生活環境学部」「工学部」 **午前または午後の時間指定**

午前の部 9:30~12:30, 午後の部 13:00~16:00 ※時間は学部・学科により多少異なります
 予約の際は, 午前または午後の学部プログラムを選択して申込する必要があります。

予約していない学部プログラムには参加できません

●同じ時間帯(午前または午後)に, 複数の学部は選択できません。

同じ学部を, 午前と午後の2回予約することはできません。

希望する学部が2つある場合は, 1回の予約で[午前1つ+午後1つ]の学部が予約可能です。

②共通プログラムは随時参加できます。

●「入試個別相談」「学術情報センター見学」「記念館見学」「生協学生企画」「学生食堂利用」など

9:30~16:00の間※ 随時参加可能

※学生食堂等, 一部営業時間が異なるプログラムがありますので注意してください。

●食堂利用は, 学部プログラムの空白時間(12:30~13:00)特に混雑が予想されます。

プログラム概要 ※内容・時間・場所は[プログラム詳細](#)をご確認ください。

		学部/学科等	内容
① 学部プログラム	文学部	人文社会学科 言語文化学科 人間科学科	全体説明会, 模擬授業, 展示と個別相談
	理学部	数物科学科	理学部長挨拶, 理学部入試概要説明, 学科・各コース紹介 各コースパネル展示・企画, 物理学コースツアー
		化学生物環境学科	理学部長挨拶, 理学部入試概要説明, 学科・各コース紹介 各コースパネル展示, 化学/生物科学/環境科学コースツアー
	生活環境 学部	食物栄養学科	学科説明&模擬授業, 実習室見学, 研究室展示ほか
		心身健康学科	学科説明&模擬授業, 展示企画・個別相談, 実験デモほか
		住環境学科	学科説明, 模擬授業, Q&A, 展示, 設計演習の講評会
		文化情報学科 生活文化学コース 生活情報通信科学コース	模擬授業, 動画視聴, 個別面談, 展示, コース・ツアー 展示企画(パネル展示)、コース紹介、個別相談
工学部	工学科	全体説明, 施設見学, 相談会	
② 共通プログラム	入試相談会	入試担当教職員・在学生	個別相談・Q入試相談(アドミッションセンター)・資料コーナー
	施設見学	学術情報センター	学術情報センター(附属図書館)見学
		記念館	記念館(国の重要文化財)見学
	生活協同組合 + 学生企画	WINDY(在学生) 奈良女子大学生協学生委員会	ならじよ LIFE!(発表), 奈良女生ギャラリー・学生生活相談 キャンパスツアー ※ピンクのポロシャツが目印です
		食堂・購買・カフェ	食堂営業時間 11:00~13:30 カフェ営業時間 11:00~15:00 購買営業時間 11:00~オープンキャンパス終了まで

3. 入場と退場 入退場口は【 正門 】のみ

オープンキャンパスは 9:30~16:00(開門, 受付開始は 9:00~)です。

この間, 参加する(予約した)プログラムに応じて好きな時間に来て, キャンパス内に滞在できます。

入場時には受付で予約内容をスマートフォン等で呈示し, チェックインしてください。(別紙参照)

退場時に受付でのチェックアウトは不要です。

一時退場も可能です。再入場時に受付で再チェックインをお願いします。

<来場パターンの例>

A:朝一番から参加, 午前は学部プログラム, 午後の空き時間に共通プログラムを巡る。

9:00 入場・受付

9:30~12:30 予約した A 学部(午前の部)のプログラム参加~残り時間キャンパス内散策

12:00~14:30 一時退場して街を散策+昼食~再入場して共通プログラム参加

14:30~15:00 カフェで一息ついたあと, 混雑を避け早めの帰宅

B:朝の混雑を避け, 少し遅めに参加。予約した午後の部開始まで共通プログラムを巡る。

10:30 入場・受付~共通プログラム参加

11:30 混雑を避け食堂で早めの昼食

13:00~16:00 予約した B 学部(午後の部)のプログラム参加~残り時間キャンパス内散策

16:00 全プログラム終了時間になったので帰宅

4. 注意事項

【本学の取り組み】

- (1)2日間開催に拡大+事前予約制とすることで, 混雑を緩和いたします。
- (2)本学スタッフは参加者の方と適切な距離を保ち, 対応いたします。
- (3)本学スタッフはプログラム会場の換気と手洗い等の手指衛生を励行します。

【参加者のみなさまへのお願い】

- (1)体調不良の場合は参加をご遠慮ください。
- (2)熱中症の予防のため, こまめな水分補給等を行ってください。
- (3)混雑しているプログラムは時間差で参加いただくなど混雑緩和にご協力ください。
- (4)手洗い等の手指衛生の励行にご協力ください。
- (5)その他, 本学スタッフの指示に従ってください。

ご不明な点等ございましたら, 奈良女子大学入試課までご連絡ください。

TEL:0742-20-3353

E-mail:nyusika@jimu.nara-wu.ac.jp

▶アクセスマップ

<http://www.nara-wu.ac.jp/nwu/intro/access/map/index.html>

▶キャンパスマップ

<http://www.nara-wu.ac.jp/nwu/intro/access/campusmap/index.html>

来場型オープンキャンパス(8月5日(土), 6日(日))

文学部プログラム詳細

午前の部

	5日(土)	6日(日)	両日とも同プログラム	
学科	全体説明会・模擬授業	全体説明会・模擬授業	人文社会学科 言語文化学科 人間科学科 人間科学科 子ども教育専修プログラム	学部全体
会場	S235	S235	N 棟2・3階	N201
9:30			展示と個別相談	展示と 個別相談
9:40- 10:00	全体説明会	全体説明会	1 学科 1 教室	
10:10- 10:40	【人間科学科 子ども教育専修プログラム】 題目:奈良で学ぶー未来をひらく子どもの教育(小学校)ー 担当:堀本三和子	【人間科学科 子ども教育専修プログラム】 題目:奈良で学ぶー未来をひらく子どもの教育(幼稚園)ー 担当:飯島貴子	N202 人文社会学科 N301 言語文化学科 N302 人間科学科	
10:50- 11:20	【人文社会学科】 題目:アンケート調査に求められる文系センス 担当:林拓也	【人文社会学科】 題目:応仁の乱と明治維新 担当:田中希生		
12:30				

午後の部

	5日(土)	6日(日)	両日とも同プログラム	
学科	全体説明会・模擬授業	全体説明会・模擬授業	人文社会学科 言語文化学科 人間科学科 人間科学科 子ども教育専修プログラム	学部全体
会場	S235	S235	N 棟2・3階	N201
13:00			展示と個別相談	展示と 個別相談
13:10- 13:30	全体説明会	全体説明会	1 学科 1 教室	
13:40- 14:10	【言語文化学科】 題目:ドイツ言語文化への招待 担当:児玉麻美	【言語文化学科】 題目:元号「令和」と万葉集 担当:奥村和美	N202 人文社会学科 N301 言語文化学科 N302 人間科学科	
14:20- 14:50	【人間科学科】 題目:多文化社会と学校 担当:小野寺香	【人間科学科】 題目:モチベーションの心理学 担当:竹橋洋毅		
16:00				

プログラム内容は予告なく変更する場合がありますのでご了承ください。

来場型オープンキャンパス(8月5日(土), 6日(日))

理学部プログラム詳細

午前の部 両日とも同プログラム

学科	数物科学科	化学生物環境学科
会場	G101(全体説明、数学、物理学、数物連携)	G201(全体説明)、G202(化学)、G203(生物)、G210(環境科学)
9:00-9:30		受付、紹介動画放映
9:30-10:00	受付、紹介動画放映	理学部長挨拶 理学部入試概要説明 学科・各コース紹介
10:00-10:30	理学部長挨拶 理学部入試概要説明 学科・各コース紹介	各コースパネル展示 化学コースツアー * 生物科学コースツアー*
10:30-12:00	各コースパネル展示、企画 物理学コースツアー	環境科学コースツアー*

午後の部 両日とも同プログラム

学科	数物科学科	化学生物環境学科
会場	G101(全体説明、数学、物理学、数物連携)	G201(全体説明)、G202(化学)、G203(生物)、G210(環境科学)
13:00-13:30		受付、紹介動画放映
13:30-14:00	受付、紹介動画放映	理学部長挨拶 理学部入試概要説明 学科・各コース紹介
14:00-14:30	理学部長挨拶 理学部入試概要説明 学科・各コース紹介	各コースパネル展示 化学コースツアー * 生物科学コースツアー*
14:30-16:00	各コースパネル展示、企画 物理学コースツアー	環境科学コースツアー*

*各コースツアー
(1周約20分×4回程度(10名程度ずつ)×午前・午後)
受験生本人が対象(同伴者は対象外)、コース第一希望を優先します。

プログラム内容は予告なく変更する場合がありますのでご了承ください。

来場型オープンキャンパス(8月5日(土), 6日(日))

生活環境学部プログラム詳細

学科	食物栄養学科		
会場	講堂、D棟1階および2階		
模擬授業以外 両日とも 同プログラム	講堂	食物栄養学科説明&模擬授業 午前 11:00~11:45/午後 14:00~14:45 5日(土)「食物栄養学入門」 高村仁知 6日(日)「知るほど楽しい栄養疫学」 高地リベカ	
	D112	給食経営管理学実習室見学	
	D114	学科&研究室展示	
	午前の部 9:30 ~12:30	D115	あなたの食生活を見直そう！ ~食物栄養学科の学生たちによる SAT システムを使った簡単食事診断~
		D116 前	香辛料成分の分析
	午後の部 13:00 ~16:00	D118	AI で食事診断~モバイル食事調査システム Mealog~
		D121	食物栄養学科 Q&A ~食物栄養学科の先輩が受験や大学生活などについて個別にお答えします。~ 午前 10:00~12:30、午後 13:30~16:00
		D209	パンの膨らみを評価してみよう~菜種法とレーザー体積計による測定~
		D222	細菌や菌類を見てみよう

備考

- (1) 各プログラム実施会場の収容定員には限りがあるため、生活環境学部プログラムに予約した方であっても当日の状況により入場できない場合がありますのでご了承ください。
- (2) 参加者多数の場合には入場制限、整理券の配布を行う場合があります。
- (3) プログラム内容は予告なく変更する場合がありますのでご了承ください。

来場型オープンキャンパス(8月5日(土), 6日(日))

生活環境学部プログラム詳細

学科	心身健康学科	
会場	E棟1階およびN棟	
5日(土) 午前の部 9:30 ~12:30 午後の部 13:00 ~16:00	E108	心身健康学科説明&模擬授業 (E109 でモニターによる受講が可能) 午前 9:50~11:00 「心と体をつなぐ自律神経」(吉本光佐) 「地域が創り出すスポーツと健康のかかわり」(石坂友司) 「ネガティブなぐるぐる思考の臨床心理学」(梅垣佑介) 午後 13:50~15:00 「心と体をつなぐ自律神経」(吉本光佐) 「スポーツ科学入門 -身体・運動からみる心の世界-」((浅野友之) 「臨床心理学入門 心と言葉」(黒川嘉子)
	E107	展示企画・個別相談
	D322	生活健康学コース実験デモ 「科学のちからでところをのぞいてみよう」 午前のみ 11:00~12:30
	N126	スポーツ健康科学コース紹介・展示
6日(日) 午前の部 9:30 ~12:30 午後の部 13:00 ~16:00	E108	心身健康学科説明&模擬授業 (E109 でモニターによる受講が可能) 午前 9:50~11:00 「1番重要な知覚って何?」(高浪景子) 「スポーツ科学入門 -身体・運動からみる心の世界-」(浅野友之) 「犯罪心理学入門」(岡本英生) 午後 13:50~15:00 「1番重要な知覚って何?」(高浪景子) 「地域が創り出すスポーツと健康のかかわり」(石坂友司) 「自分らしさ」と自己の多面性」(時岡良太)
	E107	展示企画・個別相談
	D322	生活健康学コース実験デモ 「科学のちからでところをのぞいてみよう」 午前のみ 11:00~12:30
	N126	スポーツ健康科学コース紹介・展示

備考

- (1) 各プログラム実施会場の収容定員には限りがあるため、生活環境学部プログラムに予約した方であっても当日の状況により入場できない場合がありますのでご了承ください。
- (2) プログラム内容は予告なく変更する場合がありますのでご了承ください。

来場型オープンキャンパス(8月5日(土), 6日(日))

生活環境学部プログラム詳細

学科	住環境学科	
会場	E棟 2階、4階および5階	
5日(土) 午前の部 9:30 ~12:30 午後の部 13:00 ~16:00	E261	学科説明 午前 9:30~10:00、午後 13:00~13:30
		住環境学科 Q&A 午前 10:00~11:00、午後 13:30~14:30
		模擬授業 午前 11:00~11:30 「購買心理と照明デザイン」許 載永 模擬授業 午後 14:30~15:00 「地震に強い家づくり」 角田功太郎
	E412	環境・構造・管理系展示 午前 10:00~12:00、午後 13:30~15:30
	E514 製図室 II	設計演習模型展示 午前 10:00~12:00、午後 13:30~15:30
	E512 製図室 I	設計演習 I (独立住宅)の講評会・前半 午前 10:30~11:30 設計演習 I (独立住宅)の講評会・後半 午後 14:00~15:00
6日(日) 午前の部 9:30 ~12:30 午後の部 13:00 ~16:00	E261	学科説明 午前 9:30~10:00、午後 13:00~13:30
		住環境学科 Q&A 午前 10:00~11:00、午後 13:30~14:30
		模擬授業 午前 11:00~11:30 「購買心理と照明デザイン」許 載永 模擬授業 午後 14:30~15:00 「地震に強い家づくり」 角田功太郎
	E412	環境・構造・管理系展示 午前 10:00~12:00、午後 13:30~15:30
	E514 製図室 II	設計演習模型展示 午前 10:00~12:00、午後 13:30~15:30
	E512 製図室 I	合同講評会・前半(外部講評者含む) 午前 10:00~12:00 合同講評会・後半(外部講評者含む) 午後 13:00~16:00

備考

- (1) 各プログラム実施会場の収容定員には限りがあるため、生活環境学部プログラムに予約した方であっても当日の状況により入場できない場合がありますのでご了承ください。
- (2) プログラム内容は予告なく変更する場合がありますのでご了承ください。

来場型オープンキャンパス(8月5日(土), 6日(日))

生活環境学部プログラム詳細

学科	文化情報学科 生活文化学コース	
会場	E棟1階、2階および3階	
模擬授業以外 両日とも 同プログラム	5日(土) E102	模擬授業 5日(土) E102 「貿易・投資を通じてアジアの中の日本を見る」(安橋正人) 午前のみ 11:00~12:00
	6日(日) E218-2	6日(日) E218-2 「説得納得ゲームを体験してみよう」(安藤香織) 午前のみ 11:00~12:00 (定員 30名)
午前の部 9:30 ~12:30	E218-2	動画視聴(コース紹介) 午前 10:00~12:00、午後 13:30~15:30 ※6日(日) 11:00~12:00 を除く
	E307	個別相談 午前 10:00~12:00、午後 13:30~15:30
午後の部 13:00 ~16:00	E棟3階	展示 E318 午前 10:00~12:00 午後 13:30~15:30 E307前 ピロティ
		在校生によるコース・ツアー(コース図書室、教員研究室、学生研究室等) 午後のみ 14:00~

学科	文化情報学科 生活情報通信科学コース	
会場	E棟2階	
両日とも 同プログラム	E218-1	展示企画(パネル展示)、コース紹介、個別相談
午前の部 9:30 ~12:30		
午後の部 13:00 ~16:00		

備考

- (1) 各プログラム実施会場の収容定員には限りがあるため、生活環境学部プログラムに予約した方であっても当日の状況により入場できない場合がありますのでご了承ください。
- (2) プログラム内容は予告なく変更する場合がありますのでご了承ください。

来場型オープンキャンパス(8月5日(土), 6日(日))

工学部プログラム詳細

午前の部 両日とも同プログラム

学科	工学科		
会場	H202	H101(集合場所:受付)	H101
9:30- 12:30	全体説明 (学部長挨拶・学部概要) 1回 30分程度 4回実施 定員:1回あたり max 40名 ① 9:30~ ②10:10~ ③10:40~ ④11:10~	施設見学 1回 20分程度 4回実施 定員:各エリア別1回 15名 ① 9:45~ ②10:25~ ③10:55~ ④11:25~ ・生体医工学エリア H201 ・情報エリア E465 ・人間環境エリア H401 ・材料工学エリア H302 +中庭作業場【常時見学可】	相談会 (教員+在学生代表) 10:00~12:30 随時

午後の部 両日とも同プログラム

学科	工学科		
会場	H202	H101(集合場所:受付)	H101
13:00- 16:00	全体説明 (学部長挨拶・学部概要) 1回30分程度 4回実施 定員:1回あたり max 40名 ①13:00~ ②13:40~ ③14:10~ ④14:40~	施設見学 1回 20分程度 4回実施 定員:各エリア別1回 15名 ①13:15~ ②13:55~ ③14:25~ ④15:05~ ・生体医工学エリア H201 ・情報エリア E465 ・人間環境エリア H401 ・材料工学エリア H302 +中庭作業場【常時見学可】	相談会 (教員+在学生代表) 13:30~16:00 随時

プログラム内容は予告なく変更する場合がありますのでご了承ください。

奈良女子大学生協学生委員会WINDY主催企画

～奈良女子大学でのリアルな生活ってどんなもの？～

企画一覧

- ◎ならじょLIFE！ @N101
奈良女生の学業事情、通学事情、休日の過ごし方などなど、内容盛りだくさんの内容です！
- ◎奈良女生ギャラリー @大学会館1階 フリースペース
奈良女生のレポート、一週間のスケジュール、応援メッセージなど展示中です！
- ◎学生生活相談 @大学会館2階 談話エリア
大学の授業のこと、1人暮らしのこと、なんでも相談OKです！
- ◎キャンパスツアー 受付:国際交流プラザ 各回20分前から受付
奈良女のいろんな施設を奈良女生と一緒に回しましょう！



ピンクのポロシャツが目印です！！



タイムスケジュール

〈午前の部〉
ならじょLIFE！ 各回20～30分
10:00～
11:00～

学生生活相談会(随時)
9:00～12:00

キャンパスツアー 15分コース、25分コース
10:15～11:00

〈午後の部〉
ならじょLIFE！ 各回20～30分
14:00～
15:00～

学生生活相談会(随時)
13:00～16:00

キャンパスツアー 15分コース、25分コース
13:15～14:00
14:15～15:00
15:15～16:00



来場型オープンキャンパス当日の受付について

- ① 受付でスマートフォン、タブレット等で、「マイページ」の「参加証」を表示いただきます。事前にログインおよび「参加証」の表示についてお試しください。

マイページログイン↓

https://www.ocans.jp/nara-wu/entry/login?fid=e9f38_Dl

※キャンセルボタンを間違っ操作しないようご注意ください。

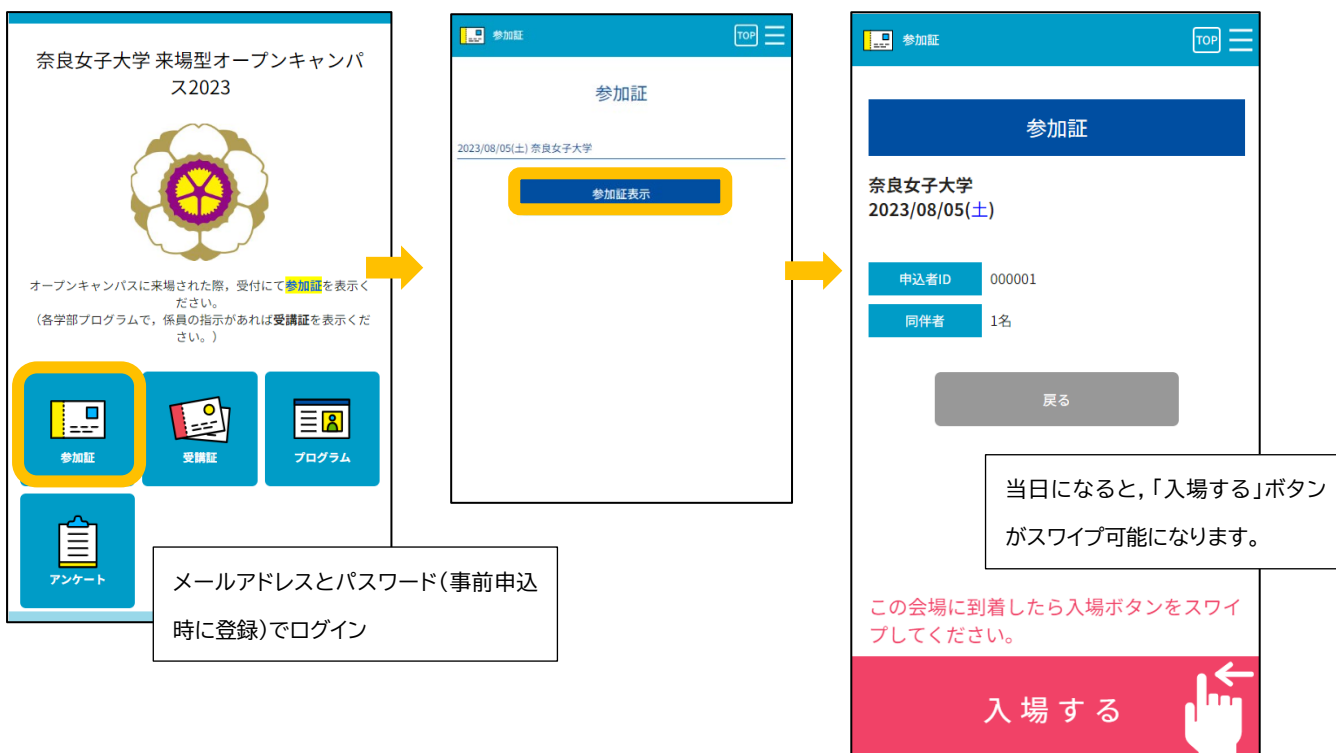

※各学部プログラム会場において、「受講証」の確認を行う場合があります。係員の指示があれば、表示してください。



※当日、スマートフォン、タブレット等をお持ちいただけない場合、事前にご自宅のパソコンで「参加証」と「受講証」(申込者 ID が表示されている画面)を印刷してご持参ください。

- ② 事前申込をせず当日お越しになった場合や、事前申込をしたが同伴者1名の登録をしなかった場合には、ご来場いただいてもご本人様又は同伴者様の入場はできませんので、あらかじめご了承ください。
- ③ 中止の連絡は、事前申込(OCANS)で登録いただいたメールアドレスに通知いたします。参加前日までに、通知の有無についてご確認ください。